

31.

JAHRESTAGUNG
ARBEITSGEMEINSCHAFT
BAYERISCHER SOLAR-
INITIATIVEN

E
ABSI
E

2
0
2
4

15./16.03.2024, ALTER SPEICHER (EBERSBERG)

Gastgeber:

Arbeitsgemeinschaft
Bayerischer
Solar-Initiativen

erg
on
e.V.



Stadt Ebersberg

KONFERENZ
AUSSTELLUNG
WORKSHOP

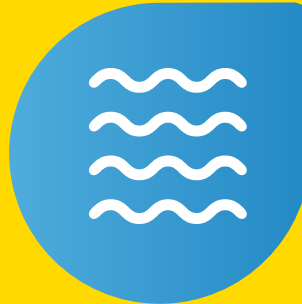
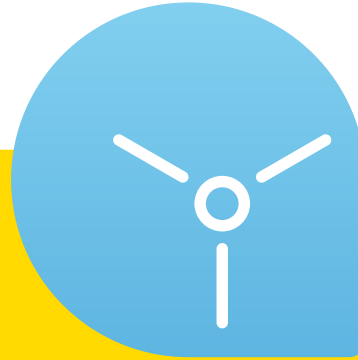

**ENERGIE
WENDE -
EINFACH MACHEN!**

Event-Partner:



egis | eg

Ørsted

SCHLETTER

Das Treffen der **ca. 200 bayerischen und österreichischen Solarinitiativen** wird im jährlichen Turnus von einem Team engagierter Enthusiasten organisiert. Es dient der Vernetzung der Vereine und deren Akteure, dem Informationsaustausch und der Beschlussfassung gemeinsamer Aktivitäten.

Dabei geht es schon seit Jahren nicht mehr einzig um Solarenergie, sondern um alle Prozesse des ökologischen Umbaus der Energieversorgung einschließlich Wärme und Mobilität. Betrachtet werden alle Themen der Energiegewinnung, ebenso wie der effiziente Umgang mit Energie. Im Fokus stehen hierbei nicht nur neue technologische, sondern auch gesellschaftliche und politische Entwicklungen.

Nach der guten Resonanz auf die 30. ABSI-Jahrestagung, die in Ebersberg stattfand, wird auch die 31. Jahrestagung als Präsenzveranstaltung mit der Möglichkeit des unmittelbaren persönlichen Austauschs wieder in Ebersberg durchgeführt.

Das **Ebersberger Organisationsteam** hat das Programm mit Unterstützung des **ABSI-Sprecherrats** zusammengestellt.

Es erwarten Sie:

- Fachvorträge
- Firmenpräsentationen
- Raum für Gespräche und Networking mit Fachleuten, KundInnen, Interessierten und Gleichgesinnten



Wir erwarten

- über 250 TeilnehmerInnen
- Vorstände und Aktive der Solar-, Energiewende- und Klimaschutz-Vereine
- MitarbeiterInnen aus Kommunen und Verwaltung
- Fachleute aus Wissenschaft, Handwerk, Industrie und Handel



30. ABSI-Jahrestagung 2023 in Ebersberg (Foto: Fabian Flade)

30. ABSI-Jahrestagung 2023 in Ebersberg (Fotos: Fabian Flade)



Am 15. und 16. März 2024 findet als Präsenzveranstaltung der ABSI-Kongress statt. Der Titel „Energiewende – einfach machen!“ zieht sich als Leitthema durch die Veranstaltung.

Eine Vielzahl spannender Fachvorträge vermittelt uns, warum es höchste Zeit ist, aktiv zu werden, um die

Klimakatastrophe noch zu verhindern. Zudem präsentieren wir Beispiele und Lösungsansätze mit Vorbildcharakter, die als Inspiration für alle Beteiligten dienen, hier mit eigenen Aktivitäten die Entwicklung voranzutreiben.

Die zweitägige Veranstaltung ist gefüllt mit Vorträgen und Parallelsessions zu den Themenblöcken:

- Status Quo der Energiewende
- Neue Hebel zur Beschleunigung
- Wie gelingt die Energiewende in Kommunen und Verwaltung, in WEGs, für Bürgerinnen und Bürger
- Innovation und Technik

ABSI-Jahrestagungen

32 **Kempten** (2025) • 31 **Ebersberg** (2024) • 30 **Ebersberg** (2023) • 29 **Rosenheim** (2022) • 28 **Schweinfurt** (2021) • 27 **Roding** (2020) • 26 **Rosenheim** (2019) • 25 **Erlangen** (2018) • 24 **Regensburg** (2017) • 23 **Fürstentfeldbruck** (2016) • 22 **Straubing** (2015) • 21 **Salzburg** (2014) • 20 **Hof** (2013) • 19 **Fürstentfeldbruck** (2012) • 18 **Starnberg** (2011) • 17 **Bad Neustadt (Saale)** (2010) • 16 **Fürstentfeldbruck** (2009) • 15 **Regensburg** (2008) • 14 **Freising** (2007) • 13 **Bamberg** (2006) • 12 **München** (2005) • 11 **Amberg** (2004) • 10 **Moosburg** (2003) • 09 **Rosenheim** (2002) • 08 **Fürth** (2001) • 07 **Landshut** (2000) • 06 **Traunstein** (1999) • 05 **Kempten** (1998) • 04 **Germering** (1997) • 03 **Erding** (1996) • 02 **Ingolstadt** (1995) • 01 **Freising** (1994)

31.

JAHRESTAGUNG
ARBEITSGEMEINSCHAFT
BAYERISCHER SOLAR-
INITIATIVEN

Alter Speicher

Im Klosterbauhof 4, 85560 Ebersberg

Tickets unter: www.solarinitiativen.de

ABS I

EBERSBERG

15. / 16. 03. 2024

Programm – Freitag, 15.03.2024

| | |
|---------------|--|
| 11.00 - 12.00 | Exkursionen (Bustransfer ab Ebersberg um 10:30 Uhr) |
| 11.00 - 13.00 | Registrierung Teilnehmende |
| 13.00 | Eröffnung Wolfgang Wegmann (ABS I)/Robert Niedergesäß (Landrat)/Ulrich Proske (Bürgermeister) |
| 13.30 | Eröffnungsstatement Lea Steiner & Hans Gröbmayr |
| 13.45 | Dr.-Ing. Serafin von Roon (Geschäftsführer, Forschungsstelle für Energiewirtschaft – FfE) <i>Bayernplan Energie 2040: Was muss geschehen für die Energiewende in Bayern?</i> |
| 14.30 | Ausstellersession 1: Kurzpräsentationen |
| 15.30 - 16.00 | Kaffeepause |
| 16.00 | Björn Walz (Wetterexperte) <i>Die Klimakrise und warum handeln die bessere Option ist</i> |
| 16.40 | Dr. Christoph Kost (Leiter der Gruppe Energiesysteme und Energiewirtschaft, Abt. Energiesystemanalyse – Fraunhofer Institut für Solare Energiesysteme ISE) <i>Energiepolitische Szenarien zur Energiewende in Deutschland bis 2045</i> |
| 17.10 | Jörg Ebel (Präsident, BSW – Bundesverband Solarwirtschaft e. V.) <i>Volle Kraft voraus? – Zum Stand der gesetzlichen Regelungen für den Ausbau der Solarenergie</i> |
| 18.00 - 20.00 | Abendessen |
| 20.00 | Entertainment |
| 21.00 | Get Together |

Programm – Samstag, 16.03.2024

| | | |
|--|--|--|
| 8.30 | ABSI Michael Buchberger | |
| 9.00 | Vorstellung Solarverband Bayern + Landesverband Erneuerbare Energien Bayern Bernd Kerscher (Vorstandsvorsitzender Solarverband Bayern) | |
| 9.15 | Hans-Josef Fell (Energy Watch Group) <i>Entwicklung der Erneuerbaren Energien global und national</i> | |
| 10.00 - 10.30 | Kaffeepause | |
| Energiewende – einfach machen! (auf 2 Parallelbühnen) | | |
| 10.30 | Session 1: Alter Speicher Wie gelingt die Energiewende in Kommunen und Verwaltung? Moderation: Werner Hillebrand-Hansen (ABSI) | Session 2: Hermann-Beham-Saal, Landratsamt Zielgruppe Energiewende-Akteure/WEG Moderation: Dr. Oliver Seth (ABSI) |
| 11.00 | Welchen Beitrag können Kommunen zur Energiewende leisten? Dr. Bernhard Mitko (Stadt Amberg, Leitung des Referats für Recht, Umwelt und Personal) | PV auf dem Mehrfamilienhaus Pascal Stephan (metergrid) |
| 11.30 | „Sonnenwende“ für Kommunen Stefan Drexelmeier, Energiewende Oberland | Elektromobilität und solares Laden Rainer Linder (CEO & Co-Founder – Charge At Friends) & Hans Urban |
| 12.00 | Einfach machen! So heben BEGs erfolgreich die EE-Potenziale (A. Henze/W. Hillebrand-Hansen) | Einfach machen! So werden Eigentümergemeinschaften elektrisch mobil – Anleitung TG-Stellplätze (Michael Lenz) |
| | Wie umgehen mit der Windenergie? Peter Keller, Projektmanager „WindRat“ | Wärmekonzepte im Mehrfamilienhaus Andreas Wimmer, Projektmanager Energiekonzepte (ait-deutschland GmbH) |
| 12.30 - 13.30 | Mittagspause | |
| 13.30 | Ausstellersession 2: Kurzpräsentationen | |
| 14.15 | Session 3: Alter Speicher Innovation + Technik Moderation: Hans Urban | Session 4: Hermann-Beham-Saal, Landratsamt Solarenergie-Akteur*innen: Workshop „Vernetzung der Initiativen“ |
| 14.35 | Bürgerstrom 2.0 Variable Stromtarife Jona Hallitzky (FENECON) | Begrüßung: Bernd Kerscher (Solarverband Bayern) + Dr. Franz Karg (DGS Sektion München Südbayern) |
| 14.55 | Speicher für die Energiewende in Deutschland – Status Quo, Chancen und Hürden Hans Urban (Eco Stor) | Moderation: Tom Rauh (DGS Sektion München Südbayern) |
| 15.15 | Solarpark Bundorf – Musterprojekt für die kommunale Strom- und Wärmeversorgung | Thementische (z. B. Balkonsolar, Mieterstrom, Windkraft + Bürgerenergie, Öffentlichkeitsarbeit, Austausch zu geplanten Veranstaltungen, neue Aktionsformen) |
| 16.00 | Energiewende einfach machen! – Abschlussession Ludwig Friedl (Vorsitzender, Bayerische Energieagenturen e. V.) <i>Energiewende – Chance und Gewinn für Kommunen!</i> | |
| 16:20 | Ausblick ABSI 2025 Verabschiedung Werner Hillebrand-Hansen (ABSI) | |

31.

JAHRESTAGUNG
ARBEITSGEMEINSCHAFT
BAYERISCHER SOLAR-
INITIATIVEN

ABS I

EBERSBERG

15. / 16. 03. 2024

Alter Speicher, Ebersberg

EXKURSIONEN (15.03.2024, 11:00 - 12:00 UHR)

Zum Auftakt der 31. ABSI-Jahrestagung gewähren wieder Vorreiter für Energiewende und Nachhaltigkeit aus dem Landkreis Ebersberg Einblicke in ihre erfolgreich umgesetzten Projekte. Die Teilnahme an den Exkursionen ist kostenlos, jedoch nur Gästen der ABSI-Tagung Ebersberg möglich, die ein Ein- oder Zweitagesticket gebucht haben.

Für die jeweils einstündigen Führungen ist eine Anmeldung bis 13.03.2024, 16 Uhr, erforderlich. Für die Exkursion zum Heizwerk Moosach und zum Hamberger Windrad bieten wir einen kostenlosen Bustransfer ab Ebersberg und zurück an. Gewünschte Plätze im Bus unbedingt bei der Anmeldung angeben! Die Exkursion zur Tiefgarage in Zorneding erfolgt in Eigenregie. Möglich ist die Anreise auch mit der S-Bahn (S4 oder S6).

Zur Anmeldung für die Exkursion



Exkursion 1

Heizwerk mit Freiflächen-Solarthermie in Moosach – Nahwärmenetz, das sowohl Holz als auch die Kraft der Sonne nutzt

Ein Leuchtturmprojekt für die Energiewende im Landkreis – so wurde die moderne, umweltfreundliche Nahwärmeversorgung bei der Inbetriebnahme im Jahr 2018 zu Recht bezeichnet.

Basierend auf einer Solarthermie-Freiflächenanlage und drei mit Holzhackschnitzeln aus der Region betriebenen Biomasse-Heizkesseln kann das Heizwerk 70 Gebäude versorgen. Errichter und Betreiber der Anlage ist die NatCon Südbayern GmbH & Co. KG, eine Tochtergesellschaft der naturstrom AG. Erfahren Sie aus erster Hand, welches Potenzial in der innovativen Anlage steckt, aber auch, welche Herausforderungen auf dem Weg bis zur Umsetzung zu bewältigen waren.

Treffpunkt für den Bustransfer ist am S-Bahnhof Ebersberg. Achtung, der Bus fährt pünktlich um 10:30 Uhr los! Treffpunkt für Selbstfahrer ist um 11 Uhr in Moosach, Grafinger Straße 11. Parkmöglichkeiten bestehen direkt beim Heizwerk – dazu biegen Sie, vom Osten kommend, vor dem Eventstadl in den Weg ein und fahren hoch bis zum Heizwerk. Die Teilnehmerzahl ist auf 20 Personen begrenzt.



Zur Anmeldung für die Exkursion

Exkursion 2 Hamberger Windrad



Hans Zäuner, Windkraftpionier im Landkreis, erzählt die Geschichte eines langwierigen Genehmigungsprozesses, erklärt Technik und Besonderheiten und gibt Einblick in Betriebsführung und Ertrag. Erfahren Sie außerdem mehr über aktuelle Projekte, was die Zukunft der Windenergie in der Region betrifft!

Treffpunkt für den Bustransfer ist am S-Bahnhof Ebersberg. Achtung, der Bus fährt pünktlich um 10:30 Uhr los!

Das Windrad in Hamberg ist sieben Jahre nach seiner Inbetriebnahme immer noch das einzige im Landkreis Ebersberg. Betrieben wird es von der Osterkling GmbH & Co. KG, einem Zusammenschluss von 16 Familien aus dem direkten Umfeld der 2,3-MW-Anlage.

Treffpunkt für Selbstfahrer ist um 11 Uhr am Windrad in Hamberg, Gemeinde Bruck. Parkmöglichkeiten bestehen direkt am Windrad – dazu biegen Sie von der Verbindungsstraße zwischen Alxing und Obereichhofen auf Höhe Hamberg in den Feldweg ein.

Foto: Bärbel Zankl

Exkursion 3

Ladelösung in Tiefgarage – so werden Wohnungs-Eigentümergeinschaften elektrisch mobil

Das Wohnungseigentumsmodernisierungsgesetz hat die rechtlichen Voraussetzungen geschaffen, um Ladevorrichtungen in Wohnanlagen zu ermöglichen. Dennoch gilt es bis zur Realisierung einer auch wirtschaftlich tragfähigen Lösung viele Hürden zu überwinden. Michael Lenz hat es geschafft: 93 Stellplätze in der Tiefgarage der Mehrfamilienhäuser am Daxenberg wurden verkabelt. Mehr noch: Als pensionierter Diplom-Ingenieur bietet er Interessierten Nachahmern Beratung und Konzepterstellung an. Zur Lösung gehört auch ein computergesteuertes Lademanagementsystem: Dies sorgt dafür, dass der Hausanschluss nicht überlastet und trotzdem jeder Akku geladen wird.

Zur Anmeldung für die Exkursion



Treffpunkt ist um 11 Uhr in der Lorenz-Stadler-Str. 23 in Zorneding. Die Anreise erfolgt in Eigenregie. Die Teilnehmerzahl ist auf 25 begrenzt. Parkmöglichkeiten bestehen an der Wasserburger Landstr./Ecke Lorenz-Stadler-Str. – Besucher*innen, die mit der S-Bahn kommen, erreichen Zorneding mit der S4 oder S6, vom Bahnhof sind es 650 Meter Fußweg.

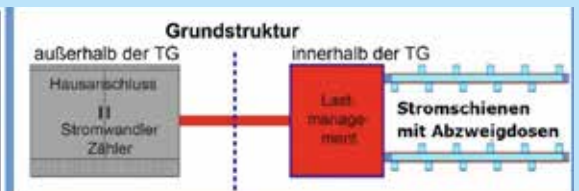

© Michael Lenz

31.

JAHRESTAGUNG
ARBEITSGEMEINSCHAFT
BAYERISCHER SOLAR-
INITIATIVEN

Alter Speicher
Im Klosterbauhof 4, 85560 Ebersberg

ABS I

EBERSBERG

15./16.03.2023

ANMELDUNG

31. ABSI-Jahrestagung in Ebersberg: Jetzt Ticket sichern

Am 15. und 16. März 2024 findet im Alten Speicher in Ebersberg die 31. Jahrestagung der Arbeitsgemeinschaft Bayerischer Solar-Initiativen (ABS I) statt – nach der erfolgreichen Ausrichtung 2023 wieder in Ebersberg.

Die Anmeldung zur 31. ABSI-Jahrestagung „Energiewende: einfach machen!“ erfolgt über die Bestellplattform OKTicket, zu erreichen über:

www.solarinitiativen.de

www.okticket.de

oder nebenstehenden QR-Code



Ticketpreise:

2-Tages-Ticket (komplette Tagung inkl. warme Mahlzeiten): 70,- €

2-Tages-Ticket (komplette Tagung ohne warme Mahlzeiten): 35,- €

1-Tages-Ticket (für Freitag, 15.03., inkl. warme Mahlzeit): 50,- €

1-Tages-Ticket (für Freitag, 15.03., ohne warme Mahlzeit): 25,- €

1-Tages-Ticket (für Samstag, 16.03., inkl. warme Mahlzeit): 50,- €

1-Tages-Ticket (für Samstag, 16.03., ohne warme Mahlzeit): 25,- €

50 % Ermäßigung auf die Ticketpreise für SchülerInnen & Studierende

Auf der Veranstaltung werden Film- und Tonaufnahmen sowie Fotos erstellt und ggf. zur Dokumentation der Veranstaltung verwendet. Mit Ihrer Teilnahme erklären Sie sich damit einverstanden.

ÜBERNACHTUNGSMÖGLICHKEITEN

Hölzer Bräu

Sieghartstraße 1, 85560 Ebersberg, www.hoelzerbraeu.de
Entfernung vom Tagungsort: 0,4 km
Tel.: 08092 852 589 0

Hotel Seeluna

Am Priel 3, 85560 Ebersberg, www.hotel-seeluna.de
Entfernung vom Tagungsort: 1,2 km
Tel.: 08092 255 899 0

Business Class Boutique Hotel

Schwabener Straße 27, 85560 Ebersberg, www.business-class-hotel.de
Entfernung vom Tagungsort: 2,3 km
Tel.: 08092 863 639 0

Weitere Übernachtungsmöglichkeiten im Landkreis Ebersberg
finden Sie hier:

<https://tourismus.lra-ebe.de/uebernachten/hotels/>

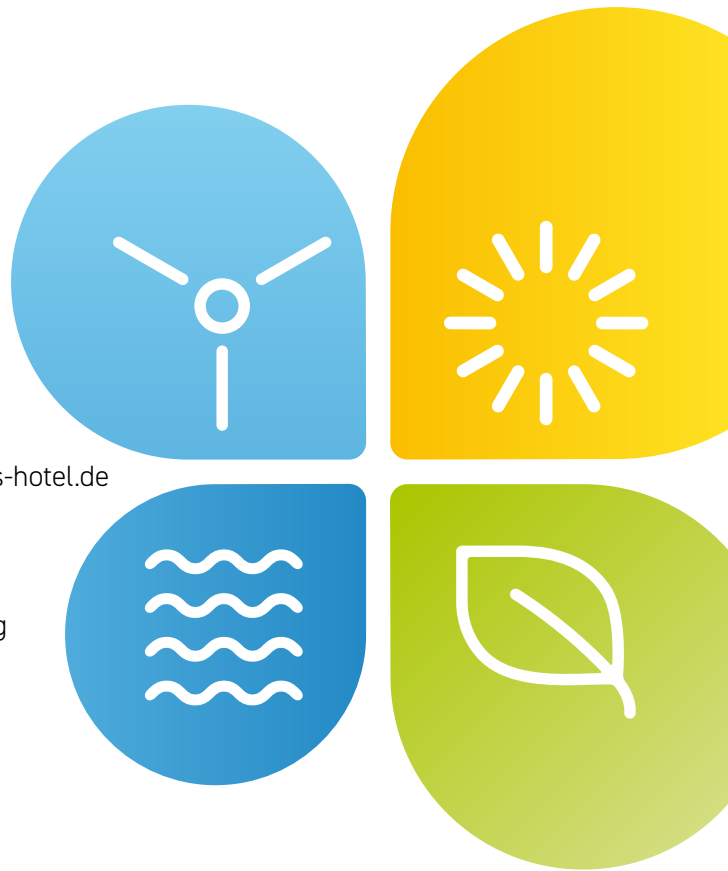

LADESTATIONEN ELEKTROMOBILITÄT IN 85560 EBERSBERG

| Betreiber | Standort | 22 kW | CCS 150 kW |
|-----------------------------|---------------------------------|--------|------------|
| EBERstrom Ladestation | Von Feury-Str. 3A | 2 | |
| New Motion Charging Station | Wildermuthstr. 6 | 4 | |
| ladnetz.de Charging Station | Am Priel 6 | 2 | |
| EBERstrom Ladestation | Bürgermeister-Müller Str. 12 | 4 | |
| ladnetz.de Charging Station | Bahnhofsplatz 2 | 2 | |
| EnBW Ladestation | Am Forst 2 | | 2 |
| ALDI Süd Ladestation | Münchener Str. Sportparkstr. | 2 4 | |

Sponsoringpakete

| Leistungen | Platin € 1.490,- | Gold € 790,- | Silber € 390,- | Easy € 290,- |
|--|----------------------------|----------------------------|-----------------------------|-----------------|
| Ihr Logo auf der Veranstaltungsseite, dem Newsletter, dem Programm- und Sponsoringflyer sowie auf der Website www.solarinitiativen.de , dem Internetauftritt der ABSI | ✓ | ✓ | ✓ | ✓ |
| Vor-Ort-Präsenz: Ausstellungsfläche | 8 m ² (Saal) | 4 m ² (Saal) | 2 m ² (Foyer) | – |
| Teilnahmegebühr (inkl. Verpflegung) | 4 Personen | 2 Personen | 1 Person | – |
| Logo-Präsenz auf Pausenfolien in Vortragssälen | ✓ | ✓ | ✓ | ✓ |
| Kurzpräsentation als SponsorIn im Rahmen der Veranstaltung | 5 min | 2 min | – | – |

Die 31. Jahrestagung der Arbeitsgemeinschaft Bayerischer Solar-Initiativen am 15. und 16. März 2024 wird als Präsenzveranstaltung durchgeführt.



Buchung Sponsoringpaket

31. Jahrestagung der Arbeitsgemeinschaft Bayerischer Solar-Initiativen – ABSI

15./16.03.2024
Alter Speicher, Ebersberg

| SPONSORINGPAKET | Platin | Gold | Silber | Easy |
|---|-----------|---------|---------|---------|
| | € 1.490,- | € 790,- | € 390,- | € 290,- |
| Wir buchen verbindlich folgendes Paket (bitte ankreuzen): | | | | |

| | |
|---|--|
| Unternehmen/ Institution | |
| AnsprechpartnerIn | |
| Rechnungsadresse Straße Hausnummer PLZ, Ort | |
| E-Mail | |
| Ort, Datum, Unterschrift | |

Bitte schicken Sie das ausgefüllte Formular als E-Mail-Anhang an **info@sev-bayern.de** oder informieren Sie uns formlos über Ihre Buchung, gerne auch telefonisch – Ihr Ansprechpartner:
Fabian Flade (089-27813428)

Die Platzvergabe erfolgt nach Reihenfolge des Zahlungseingangs.

Erfüllungsort und Gerichtsstand ist München.

Buchungen werden schriftlich per Rechnungslegung bestätigt. Zahlungskonditionen: Bezahlung spätestens 14 Tage nach Erhalt der Rechnung.

31.

JAHRESTAGUNG
ARBEITSGEMEINSCHAFT
BAYERISCHER SOLAR-
INITIATIVEN

ABSI

EBERSBERG

15./16.03.2024

Impressum

Herausgeber: Orga-Team ABSI 2024
Konzept & Gestaltung: Fabian Flade
(fabian.flade@sev-bayern.de)

WIR BEDANKEN UNS BEI UNSEREN UNTERSTÜTZERN:



Stadt Ebersberg

egis | eg

Orsted

SCHLETTER

OCHSNER

WÄRMEPUMPEN



EBERWERK
Energie fürs Leben.



fenecon



FÖRDERVEREIN
ENERGIEAGENTUR
EBERSBERG - MÜNCHEN e.V.

maxsolar
energy concepts



Solarenergieförderverein
Bayern e.V.
Bavarian Association for the Promotion
of Solar Energy

WINDPOWER

Energy für Morgen. Jetzt!

BEG

BÜRGERENERGIE
im Landkreis Ebersberg eG



BUND der
Naturschutz
in Bayern e.V.



chargeat
friends



fair
Weltladen
Grafing

LANDKREIS EBERSBERG
KLIMANEUTRAL 2030



Neue Energie
Anlagen GmbH



STADT GRAFING
i. München

GEMEINWOHL
ÖKONOMIE
Bayern
Ein Wirtschaftsmodell
mit Zukunft



Kreissparkasse
München Starnberg Ebersberg



Rothmoser
Strom & Wärme

Forum
Nachhaltig Wirtschaften



SOLARENERGIE
FÖRDERVEREIN
DEUTSCHLAND E.V. SFV
Infostelle Nordbayern

pv magazine
group

MEDIENPARTNER: